

Leis



PREFEITURA MUNICIPAL DE LAURO DE FREITAS

LEI MUNICIPAL Nº 1.575 DE 11 DE SETEMBRO DE 2015.

Dispõe sobre a desafetação e alienação de áreas públicas ocupadas por terceiros no Município de Lauro de Freitas, na forma que indica, e dá outras providências.

O PREFEITO DO MUNICÍPIO DE LAURO DE FREITAS, Estado da Bahia, no uso de suas atribuições legais,

Faço saber que **CÂMARA MUNICIPAL DE LAURO DE FREITAS**, Estado da Bahia, aprovou e eu sanciono a seguinte Lei:

Art. 1º Ficam desafetadas da condição de bem de uso comum do povo, passando a integrar os bens dominiais do Município de Lauro de Freitas, as partes de áreas verdes, áreas institucionais e/ou as destinadas a equipamentos públicos, sistema viário, ou sem destinação, oriundas de parcelamentos do solo ou de desapropriações efetivadas, e atendam aos seguintes critérios:

§ 1º Constam no Anexo I desta Lei os estudos técnicos específicos com as dimensões urbanísticas e sociais das áreas públicas ocupadas irregularmente por terceiros no Município de Lauro de Freitas, realizados pela Secretaria Municipal de Planejamento e Gestão Urbana – SEPLAN, com todo o detalhamento circunstancial, inclusive avaliação estimativa financeira.

I – a ocupação esteja consolidada até a data da publicação desta Lei;

II – a consolidação se comprove através do uso e/ou posse mansa e pacífica pelo ocupante;

III – não se trate de Área de Proteção Permanente ou de restrição ambiental;

IV – não constitua servidão de passagem;

V – não seja possível ou viável o retorno da área à destinação pública original aprovada por lei ou ato do Poder Executivo municipal;



PREFEITURA MUNICIPAL DE LAURO DE FREITAS

VI – não se trate de área pública utilizada como campo de várzea ou área tradicionalmente usada para a prática gratuita de esporte;

VII – não se trate de área pública ocupada por Associação ou entidades de caráter filantrópico que desenvolvam trabalho social reconhecido;

VIII – não se trate de área pública ocupada por equipamento popular que tenha relevância comprovada para a vida social e cultural da comunidade;

IX – não se trate de área pública ocupada acima de 2.000 m², situada nos Bairros de Itinga e Portão, com capacidade de atender demanda de construção de escola.

§ 2º Ficam excluídas desta lei, as áreas públicas ocupadas por templos religiosos de qualquer culto ou sociedade de caráter universal, cujos membros cultivam a humanidade, os princípios da liberdade, democracia, igualdade, fraternidade e aperfeiçoamento intelectual.

Art. 2º Fica o Chefe do Executivo Municipal autorizado a alienar as áreas desafetadas, quando Parecer Técnico Especializado emitido pelo órgão municipal competente, devidamente publicado em Diário Oficial do Município, comprovar que as áreas ocupadas se enquadram nas condições estabelecidas no Art. 1º desta lei.

§ 1º Poderão exercer o direito de preferência para a aquisição das áreas os respectivos ocupantes.

§ 2º Caso os ocupantes das áreas desafetadas, chamados a se manifestar, no prazo de 30 (trinta) dias, não demonstrem interesse na sua aquisição, a alienação será realizada através de leilão.

§ 3º A alienação de que trata o *caput* deste artigo deverá ser precedida de avaliação do terreno, compatível com as restrições legais previstas na legislação municipal e a ser realizada pela Secretaria Municipal da Fazenda, tendo como limite mínimo para o metro quadrado o Valor Unitário Padrão – VUP estabelecido para o local.

§ 4º A avaliação do terreno será realizada pela Equipe técnica do órgão de planejamento municipal, juntamente com no mínimo 03 (três) corretores registrados nos órgãos competentes, bem como será solicitada a participação de órgão oficial, como a Caixa Econômica Federal, para a confecção dos laudos.



PREFEITURA MUNICIPAL DE LAURO DE FREITAS

§ 5º Após a conclusão do processo administrativo de alienação de área pública, o valor arrecadado pela municipalidade será publicado no diário oficial do município juntamente com a lista nominal das obras que serão realizadas dentre as elencadas, consoante o art. 7.º da presente lei.

§ 6º O Parecer Técnico Especializado, de que trata o caput deste artigo deverá obrigatoriamente conter:

I – Relatório situacional, demonstrando qual é o sentido público da desafetação e/ou alienação de áreas públicas;

II - Os aspectos urbanísticos, sociais e ambientais;;

III - Especificação das áreas públicas e sua destinação originária.

Art. 3º Caso os ocupantes das áreas autorizadas à alienação renunciem ao direito de preferência para a sua aquisição, deverão demolir às suas custas, em até 30 (trinta) dias contados do fim do prazo a que se refere o § 2º do Art. 2º desta lei, muros, cercas, gradis, benfeitorias ou edificações indicadas na notificação expedida pelo município.

Parágrafo único - Findo o prazo fixado para a demolição, a Prefeitura a executará através de seu órgão competente, cobrando os custos diretos ao ocupante, acrescidos de 30% (trinta por cento) do valor total a título de multa.

Art. 4º As áreas ocupadas que comprovadamente não atendam a um dos critérios estabelecidos no Art. 1º desta lei deverão ser desocupadas no prazo máximo de 30 (trinta) dias, depois de notificados os seus ocupantes.

Parágrafo único - As áreas ocupadas que não puderem ser desafetadas e nem retornar à sua destinação pública original deverão ser utilizadas para a destinação que melhor atenda ao interesse social do município, através da aprovação de lei específica na Câmara de Vereadores.

Art. 5º As áreas desafetadas e adquiridas pelos ocupantes ou através de leilão, deverão, obrigatoriamente, ter a sua regularização fundiária realizada no prazo máximo de 90 (noventa) dias, cabendo aos seus adquirentes as providências de registro cartorial e atualização do imposto territorial no município.

Art. 6º O valor a ser pago, em moeda corrente, ao Executivo Municipal pela aquisição das áreas de que trata esta lei poderá ser dividido em até 12 (doze) parcelas,



PREFEITURA MUNICIPAL DE LAURO DE FREITAS

mediante acordo entre as partes, podendo ser oferecido pelo ocupante área de sua propriedade em permuta no valor correspondente ao devido após a avaliação da área ocupada irregularmente.

Parágrafo único - O saldo devedor e as prestações serão corrigidos de acordo com a variação do Índice de Preços ao Consumidor Amplo – IPCA, apurado pelo Instituto Brasileiro de Geografia e Estatística – IBGE, ou por outro índice que venha a substituí-lo.

Art. 7º Os valores arrecadados através da aplicação desta lei serão revertidos obrigatoriamente para ações de ordenamento do uso e ocupação do solo do município, através da execução de planos, projetos, serviços, obras e equipamentos públicos para qualificação da estrutura urbana da cidade, além de contemplar as áreas de educação, saúde, cultura, esporte e lazer, podendo ser executada também na forma disciplinada pela lei municipal n.º 1.528, de 26 de junho de 2.014, consoante plano de investimentos acostados no anexo II.

Parágrafo único - Para atender ao disposto neste artigo a Secretaria Municipal da Fazenda deverá dar publicidade a cada alienação efetivada, informando a forma e o valor total da transação, e os recursos recolhidos terão rubrica específica do orçamento público municipal.

Art. 8º Para atender aos fins desta Lei fica criado o programa de trabalho por natureza de despesa, previsto no Anexo III.

Art. 9º Esta Lei entra em vigor na data de sua publicação.

Art. 10. Revogam-se as disposições em contrário, especialmente todos os comodatos e concessões de áreas públicas, firmados entre o Poder Executivo e Pessoas Físicas ou Jurídicas, que não foram objeto de apreciação da Casa Legislativa, a partir de 1988.

Lauro de Freitas, 11 de setembro de 2015.

MÁRCIO ARAPONGA PAIVA

Prefeito Municipal

REGISTRE-SE E PUBLIQUE-SE.

Márcio Rodrigo Almeida de Souza Leão

Secretário Municipal de Governo

Página 4 de 52



PREFEITURA MUNICIPAL DE LAURO DE FREITAS

ANEXO I – ESTUDOS TÉCNICOS ESPECÍFICOS COM AS DIMENSÕES URBANÍSTICAS E SOCIAIS



ESTUDO TÉCNICO

1. Apresentação

Este documento apresenta o relatório técnico de estudo de ocupação de áreas públicas no Município de Lauro de Freitas, realizado pela Diretoria de Dados e Referências da Secretaria Municipal de Planejamento e Gestão Urbana do Município de Lauro de Freitas - Seplan, com o objetivo de subsidiar procedimento administrativo relativo à reincorporação desses imóveis ao uso comum do povo ou à desafetação e posterior alienação a atuais ocupantes ou terceiros interessados, nos casos em que as mesmas não possam retornar ao domínio pleno da municipalidade.

2. Introdução

O Município de Lauro de Freitas, possuidor de aproximadamente 57 km², segundo o IBGE, criado pela Lei Estadual 1.753/1962, ao longo dos anos foi ocupado na sua grande parte por parcelamentos do solo que não seguiram procedimentos regulares de aprovação e doação de áreas públicas nos termos da Lei Federal 6.766/1979, o que nos permite afirmar que grande parte das áreas que deveriam pertencer naturalmente à municipalidade não foram devidamente doadas por conta da ocupação desordenada e não fiscalizada em administrações anteriores.

Existe também parte significativa do solo urbano que foi devidamente ocupada através de procedimentos regulares de parcelamento, os quais tiveram demarcações, definições e doação de áreas públicas ao município nos termos da Lei supracitada. Vale também salientar que ao longo da sua história a Prefeitura Municipal de Lauro de Freitas obteve o domínio de áreas através de processos diversos de doações e permutas, totalizando assim as formas que constituíram o patrimônio de terras públicas do Município.

A ausência de procedimentos de fiscalização, bem como a ausência de demarcação clara e exercício da posse dessas propriedades, facilitou a



PREFEITURA MUNICIPAL DE LAURO DE FREITAS



ocorrência de processos irregulares de ocupação de muitas dessas áreas, que, ainda que afetadas para um determinado fim público, perderam a sua finalidade para a exploração, em alguns casos até autorizadas com alvarás de funcionamento expedidos por administrações anteriores, dando a ideia ao explorador de que aquelas áreas não possuíam função pública ou nem mesmo pertenciam à população da cidade.

A Seplan, através da DDR, empreendeu estudos técnicos de identificação de áreas públicas ocupadas por terceiros, autorizados ou não, com o objetivo de criar instrumental de controle das referidas áreas e possibilitar à administração municipal a adoção de providências relativas à regularização do uso das mesmas.

3. Acervo

Este estudo técnico se concentrou fundamentalmente nas áreas públicas oriundas de parcelamentos do solo, identificando através de consulta a acervo técnico, visitas e imagens aéreas extraídas de satélite, a localização, origem fundiária, dimensão, destinação original, situação atual de ocupação, a forma que vem sendo explorada e condição de ocupação das referidas áreas e suas vizinhanças.

Foram identificadas, neste primeiro momento, 29 áreas, que analisadas apresentaram, na sua maioria, índice de ocupação pleno, com construções de alvenaria, atividades econômicas variadas, impermeabilização do solo, e ausência de cobertura vegetal, em alguns casos inviabilizando a total recuperação das mesmas para a finalidade inicial para a qual foi afetada.

Algumas dessas áreas atingiram consideráveis valores imobiliários em função do crescimento urbano da cidade possibilitando, em caso de desafetação e alienação, a arrecadação de valores significativos que poderão ser revertidos em empreendimentos sociais de grande vulto para a comunidade, tais como: escolas, unidades de saúde, de lazer, de esporte, além de obras de infraestrutura e mobilidade urbana.

É possível inferir-se que, em muitos desses casos, a exploração das áreas públicas se dá sem qualquer retorno social ou econômico para o município, visto que a ocupação da área se deu de forma não autorizada pela Administração Municipal.

São as áreas estudadas:



PREFEITURA MUNICIPAL DE LAURO DE FREITAS

ANEXO I – ÁREA 1



Área 1

Origem	Loteamento Vida Nova
Área (m2)	18.756,71m ²
Afetação original	Lotes industriais cedidos ao município
Situação atual	Ocupada pela Ferropronto
Uso	Industrial
Modalidade de ocupação	Concessão
Endereço	Via Marginal, Caminho 50





PREFEITURA MUNICIPAL DE LAURO DE FREITAS

ANEXO I – ÁREA 2



Área 2

Origem	Loteamento Jardim Aeroporto
Área (m2)	2.119,00m ²
Afetação original	Área institucional
Situação atual	Ocupada pela Jotagê
Uso	Serviços
Modalidade de ocupação	Não identificada
Endereço	Av. Silvandir Chaves





PREFEITURA MUNICIPAL DE LAURO DE FREITAS

ANEXO I – ÁREA 3



Área 3

Origem	Loteamento Jardim Aeroporto
Área (m ²)	4.901,97m ²
Afetação original	Área destinada a escola
Situação atual	Ocupada pelo RETRAN
Uso	Serviços
Modalidade de ocupação	Não identificada
Endereço	Rua Jackson R. Bueno

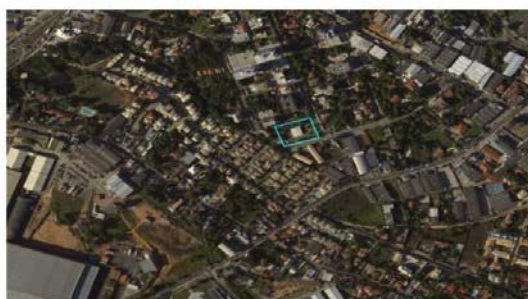



PREFEITURA MUNICIPAL DE LAURO DE FREITAS

ANEXO I – ÁREA 4



Área 4

Origem	Loteamento Varandas Tropicais
Área (m ²)	1.800,00m ²
Afetação original	Área verde
Situação atual	Ocupada pela Well Academia e Restauracar
Uso	Estacionamento
Modalidade de ocupação	Não identificada
Endereço	Rua José H. Requião

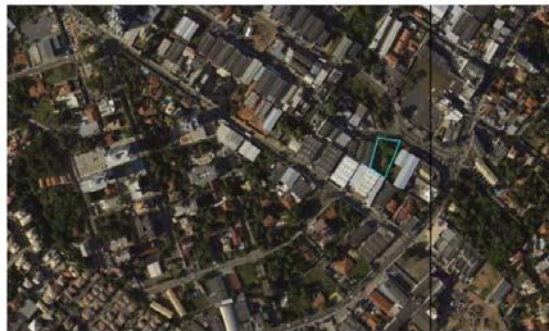



PREFEITURA MUNICIPAL DE LAURO DE FREITAS

ANEXO I – ÁREA 5



Area 5

Origem	Loteamento Varandas Tropicais
Área (m ²)	1.018,00m ²
Afetação original	Área verde
Situação atual	Ocupada pela barraca Oxalá
Uso	Comercial
Modalidade de ocupação	Não identificada
Endereço	Rua Pelicano e a Rua Araponga

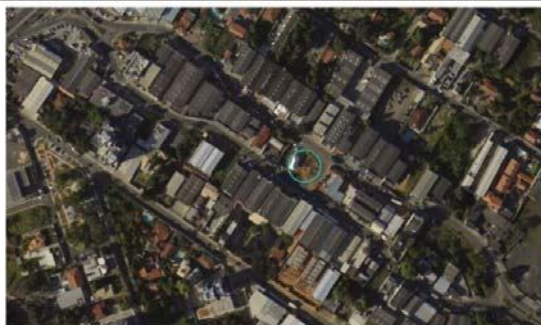



PREFEITURA MUNICIPAL DE LAURO DE FREITAS

ANEXO I - ÁREA 6



Area 6

Origem	Vilas do Atlântico
Área (m ²)	619,80 m ²
Afetação original	Área Verde
Situação atual	Ocupada
Uso	Comercial
Modalidade de ocupação	Alvará de Construção concedido em 2012
Endereço	Rua Praia de Pajussara





PREFEITURA MUNICIPAL DE LAURO DE FREITAS

ANEXO I – ÁREA 7



Área 7

Origem	Vilas do Atlântico
Área (m ²)	3.917,54
Afetação original	Área institucional
Situação atual	Parcialmente ocupada por residências dos lotes 22, 23 e 24 da Quadra D7
Uso	Residencial
Modalidade de ocupação	Não identificada
Endereço	Rua Praia Funda (orla)

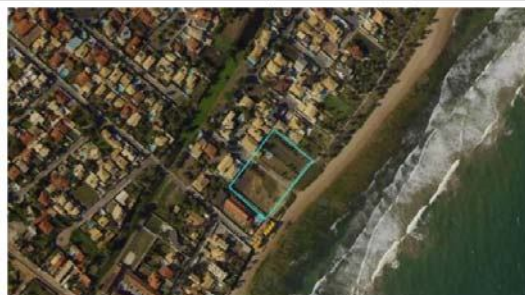



PREFEITURA MUNICIPAL DE LAURO DE FREITAS

ANEXO I – ÁREA 8



Area 8

Origem	Loteamento Vilas do Atlântico
Área (m2)	8.893,58 m2
Afetação original	Área Verde
Situação atual	Ocupada pelo Colegio Apoio
Uso	Institucional privado
Modalidade de ocupação	Permissão de Uso de Bem Público
Endereço	Av. Praia de Itapua, Od D. 23





PREFEITURA MUNICIPAL DE LAURO DE FREITAS

ANEXO I – ÁREA 9



Area 9

Origem	Vilas do Atlântico
Área (m2)	1.043,43 m2
Afetação original	Área Institucional
Situação atual	Ocupada por residências e colegio
Uso	Estacionamento
Modalidade de ocupação	Não identificada
Endereço	Rua Praia do Forte





PREFEITURA MUNICIPAL DE LAURO DE FREITAS

ANEXO I – ÁREA 10



Area 10

Origem	Vilas do Atlântico
Área (m ²)	2.046,31 m ²
Afetação original	Área Institucional
Situação atual	Ocupada pela quadra do Colégio Mendel
Uso	Institucional Privado
Modalidade de ocupação	Não identificada
Endereço	Rua Praia do Forte

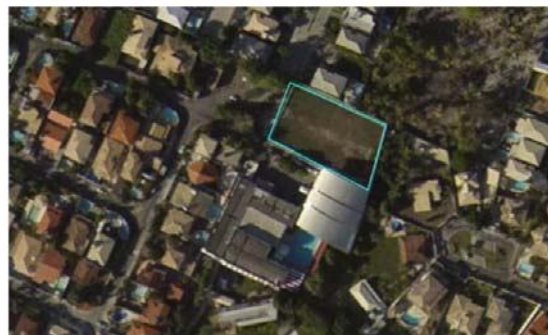



PREFEITURA MUNICIPAL DE LAURO DE FREITAS

ANEXO I – ÁREA 11



Área 11

Origem	Loteamento Vilas do Atlântico
Área (m ²)	2.700 m ²
Afetação original	Área Verde (9 passagens para o parque ecológico)
Situação atual	Ocupada pelos lotes vizinhos
Modalidade de ocupação	Não identificada
Endereço	Ruas Praia de Suape (2), Praia de Tramandare (1), Praia de Orange (2), Praia de Itapoan (1), Praia de Mar Grande (1) e Praia de Itaparica (1)





PREFEITURA MUNICIPAL DE LAURO DE FREITAS

ANEXO I – ÁREA 12



Área 12

Origem	Loteamento Vilas do Atlântico
Área (m2)	970,00m ²
Afetação original	Área verde
Situação atual	Ocupada por residências dos lotes 10 e 11 da Quadra C9
Uso	Residencial
Modalidade de ocupação	Não identificada
Endereço	Rua Praia de Copacabana Qd C9

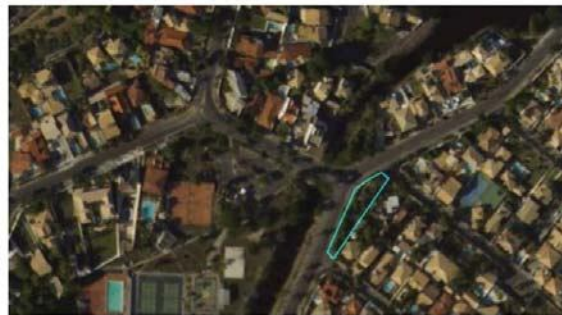



PREFEITURA MUNICIPAL DE LAURO DE FREITAS

ANEXO I – ÁREA 13



Área 13

Origem	Loteamento Vilas do Atlântico
Área (m2)	4.259,00m ²
Afetação original	Área verde
Situação atual	Ocupada pelo Mendel
Uso	Institucional Privado
Modalidade de ocupação	Não identificada
Endereço	Rua Praia do Forte





PREFEITURA MUNICIPAL DE LAURO DE FREITAS

ANEXO I – ÁREA 14



Area 14

Origem	Loteamento Vilas do Atlântico
Área (m ²)	8.729,00m ²
Afetação original	Área verde
Situação atual	Ocupada por residência e condomínio vertical
Uso	Residencial
Modalidade de ocupação	Não identificada
Endereço	Rua Praia de Itamaracá/Carassu

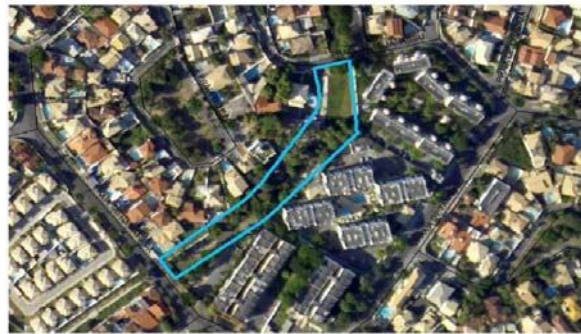



PREFEITURA MUNICIPAL DE LAURO DE FREITAS

ANEXO I – ÁREA 15



Área 15

Origem	Loteamento Portal Norte Center
Área (m2)	10.534,42m ²
Afetação original	Área verde
Situação atual	Parte ocupada pelos stands do Bankoma e do Stand do Reservas do Picuaia
Uso	Comercial
Modalidade de ocupação	Bankoma: não identificada Stand do Reserva do Picuaia: Autorização Especial (vencida em 2014)
Endereço	Av. Santos Dumont





PREFEITURA MUNICIPAL DE LAURO DE FREITAS

ANEXO I – ÁREA 16



Área 16

Origem	Loteamento Portal Norte Center
Área (m2)	750,00m ²
Afetação original	Área institucional
Situação atual	Ocupada por um galpão
Uso	Galpão
Modalidade de ocupação	Não identificada
Endereço	Rua A





PREFEITURA MUNICIPAL DE LAURO DE FREITAS

ANEXO I – ÁREA 17



Area 17

Origem	Midas V
Área (m ²)	27.000,00m ²
Afetação original	Área Institucional
Situação atual	Parcialmente ocupada - Nathalia Beauty
Uso	Industrial
Modalidade de ocupação	Concessão
Endereço	Rua Domingas, 256

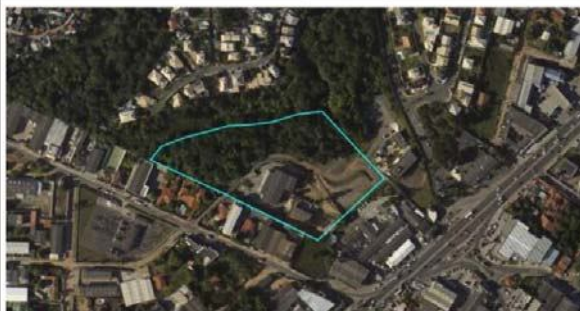



PREFEITURA MUNICIPAL DE LAURO DE FREITAS

ANEXO I – ÁREA 18



Área 18

Origem	Loteamento Recreio de Ipitanga
Área (m2)	1.573,99m²;
Afetação original	Via Pública
Situação atual	Ocupada pela Indiana Veiculos
Uso	Comercial
Modalidade de ocupação	Não identificada
Endereço	Av. Santos Dumont





PREFEITURA MUNICIPAL DE LAURO DE FREITAS

ANEXO I – ÁREA 19



Área 19

Origem	Loteamento Jardim Atlântico
Área (m ²)	2.559,45m ²
Afetação original	Área Institucional
Situação atual	Parcialmente ocupada por capela e antena de telefonia celular (ERB)
Uso	Institucional privado e serviços (antena)
Modalidade de ocupação	Não identificada
Endereço	Rua Ana C. B. Dias





PREFEITURA MUNICIPAL DE LAURO DE FREITAS

ANEXO I – ÁREA 20



Área 20

Origem	Jockey Club
Área (m2)	25.300,00m ²
Afetação original	Área Institucional
Situação atual	Ocupada pelo Senai
Uso	Institucional Privado
Modalidade de ocupação	Concessão
Endereço	Av. Luiz Tarquinio Pontes





PREFEITURA MUNICIPAL DE LAURO DE FREITAS

ANEXO I – ÁREA 21



Área 21

Origem	Loteamento Nossa Senhora de Lourdes
Área (m2)	1.920,00m2
Afetação original	Área Verde
Situação atual	Ocupada por um edifício residencial
Uso	Residencial
Modalidade de ocupação	Não identificada
Endereço	Rua São Paulo





PREFEITURA MUNICIPAL DE LAURO DE FREITAS

ANEXO I – ÁREA 22



Área 22

Origem	Loteamento Nossa Senhora de Lourdes
Área (m2)	2.508,20m2
Afetação original	Área Verde
Situação atual	Ocupada por um stand
Uso	Comercial
Modalidade de ocupação	Não identificada
Endereço	Av. Santos Dumont





PREFEITURA MUNICIPAL DE LAURO DE FREITAS

ANEXO I – ÁREA 23



Área 23

Origem	Loteamento Jardim Belo Horizonte
Área (m ²)	2.270,74 m ²
Afetação original	Área Verde
Situação atual	Ocupada por empresas (Griffcar e Loja Maçonica)
Uso	Institucional Privada e Serviços
Modalidade de ocupação	Não identificada
Endereço	Rua André L.R. da Fonte





PREFEITURA MUNICIPAL DE LAURO DE FREITAS

ANEXO I – ÁREA 24



Área 24

Origem	Loteamento Jardim Jaraguá
Área (m ²)	2.240,00 m ²
Afetação original	Área pública
Situação atual	Ocupada - Lojão das Pedras
Uso	Industrial - Marmoraria
Modalidade de ocupação	Não identificada
Endereço	Rua Eclenilton S. Nascimento





PREFEITURA MUNICIPAL DE LAURO DE FREITAS

ANEXO I – ÁREA 25



Área 25

Origem	Loteamento Quintas do Picuaia
Área (m ²)	5.962,00 m ²
Afetação original	Área verde
Situação atual	Ocupada - condomínio de galpões
Uso	Comercial / Serviços
Modalidade de ocupação	Não identificada
Endereço	Rua Djanira Maria Bastos





PREFEITURA MUNICIPAL DE LAURO DE FREITAS

ANEXO I – ÁREA 26



Área 26

Origem	Loteamento Quintas do Picuáia
Área (m ²)	7.360,00 m ²
Afetação original	Área verde
Situação atual	Ocupada - condomínio de galpões
Uso	Comercial / Serviços
Modalidade de ocupação	Não identificada
Endereço	Rua Djanira Maria Bastos





PREFEITURA MUNICIPAL DE LAURO DE FREITAS

ANEXO I – ÁREA 27



Área 27

Origem	Loteamento Praia de Ipitanga
Área (m ²)	320,00
Afetação original	Área verde
Situação atual	Ocupada por residências de Vilas do Atlântico (vizinhos)
Uso	Residencial
Modalidade de ocupação	Não identificada
Endereço	Rua José Ribeiro da Silva

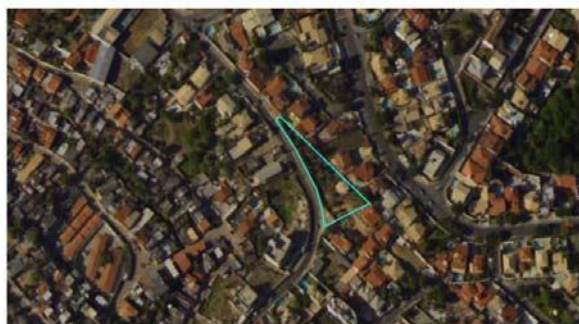



PREFEITURA MUNICIPAL DE LAURO DE FREITAS

ANEXO I – ÁREA 28



Área 28

Origem	Loteamento Bosque dos Quiosques
Área (m ²)	2.962,58m ²
Afetação original	Área Institucional
Situação atual	Ocupada pela Master Glasses
Modalidade de ocupação	Alienação, doação com encargos
Endereço	Rua Thome de Souza Qd. E

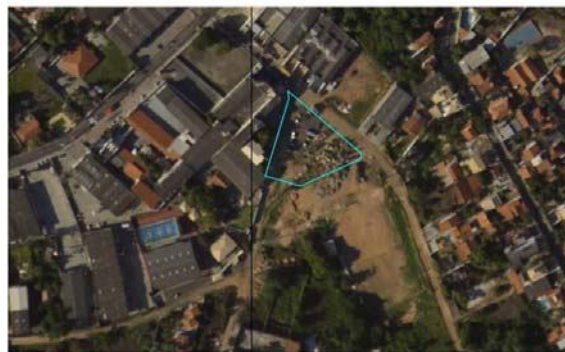



PREFEITURA MUNICIPAL DE LAURO DE FREITAS

ANEXO I – ÁREA 29



Área 29

Origem	Loteamento Bosque dos Quiosques
Área (m ²)	1.645,12m ²
Afetação original	Área Institucional
Situação atual	Ocupada pelo Colegio Impacto
Modalidade de ocupação	Alienação, doação com encargos
Endereço	Rua Thomé de Souza Qd. E

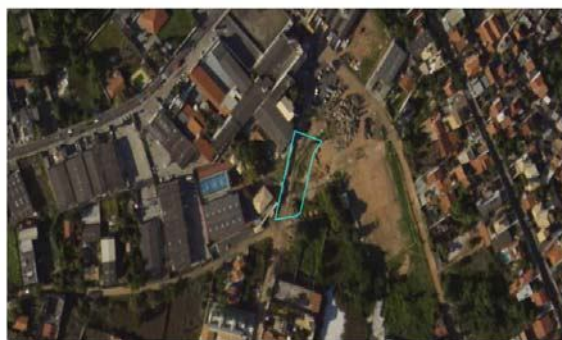



**PREFEITURA MUNICIPAL DE
LAURO DE FREITAS**

ANEXO I – AVALIAÇÃO DAS ÁREAS



4. Exploração e valor econômico das áreas

Avaliação das áreas

Base: Valor Unitário Padrão (VUP) do logradouro *

Área	Tamanho (M2)	Exploração	Logradouro	VUP	Valor Total
1	18.756,00	Industrial	Via Marginal Cm 50	200	3.751.200,00
2	2.119,00	Serviços	Rua Silvandir Chaves	480	1.017.120,00
3	4.901,97	Serviços	Rua Jackson R. Bueno	480	2.352.945,60
4	1.800,00	Serviços	Rua José H. Requião	560	1.008.000,00
5	1.018,00	Comercial	Rua Pelicano/Araponga	560	570.080,00
6	619,80	Comercial	Rua Praia de Pajussara	640	396.672,00
7	3.917,54	Residencial	Rua Praia Funda	880	3.447.435,20
8	8.893,58	Institucional	Av. Praia de Itapoan	880	7.826.350,40
9	1.043,43	Estacionamento	Rua Praia de Piaçá	560	584.320,80
10	2.046,31	Institucional	Rua Praia de Piaçá	560	1.145.933,60
11	2.700,00	Residencial	Praia de Orange e outras	560	1.512.000,00
12	970,00	Residencial	Av. Praia de Copacabana	880	853.600,00
13	4.259,00	Institucional	Rua Praia do Forte	560	2.385.040,00
14	8.729,00	Residencial	Av. Praia de Itamaracá	880	7.681.520,00
15	10.534,42	Comercial	Av. Santos Dumont	880	9.270.289,60
16	750,00	Industrial	Rua A	640	480.000,00
17	27.000,00	Industrial	Rua Domingas	480	12.960.000,00
18	1.573,99	Comercial	Av. Santos Dumont	1040	1.636.949,60
19	2.559,45	Institucional/Serviços	Rua Ana C. B. Dias	400	1.023.780,00
20	25.300,00	Institucional	Av. Luiz Tarquinio	480	12.144.000,00
21	1.920,00	Residencial	Rua São Paulo	480	921.600,00
22	2.508,20	Comercial	Av. Santos Dumont	1040	2.608.528,00
23	2.270,74	Institucional/Serviços	Rua André L.R. da Fonte	480	1.089.955,20
24	2.240,00	Industrial	Rua Eclenilton S. Nascimento	160	358.400,00
25	5.962,00	Industrial	Rua Dejanira Maria Bastos	175	1.043.350,00
26	7.360,00	Industrial	Rua Dejanira Maria Bastos	175	1.288.000,00
27	320,00	Residencial	Rua José Ribeiro da Silva	336	107.520,00
28	2.962,58	Industrial	Rua Thomé de Souza	320	948.025,60
29	1.645,12	Institucional	Rua Thomé de Souza	320	526.438,40
TOTAL					80.939.054

* Lei Municipal 1.518, de 18 de dezembro de 2013



PREFEITURA MUNICIPAL DE LAURO DE FREITAS

ANEXO I



5. Conclusão

Este estudo baseou-se fundamentalmente nas áreas públicas municipais ocupadas por terceiros, oriundas de parcelamentos regulares do solo, sendo recomendado a sua extensão futura para outras áreas que possam também pertencer ao Município, que se encontrem na mesma situação, e que não tenham, ainda sido identificadas, promovendo assim o resgate do patrimônio público para sua finalidade inicial, ou transferência do seu valor econômico para outros bens de interesse social e usufruto pleno da comunidade.

_____/_____/_____

Laila Jorge

Arquiteta
Diretora do Departamento de Dados e
Referências

_____/_____/_____

Daniela Rocha

Arquiteta
Assessora Especial



**PREFEITURA MUNICIPAL DE
LAURO DE FREITAS**

ANEXO II - PLANO DE INVESTIMENTOS



PREFEITURA MUNICIPAL DE LAURO DE FREITAS
SECRETARIA DE INFRAESTRUTURA
DEPARTAMENTO DE PROJETOS E CONVÊNIOS

PAVIMENTAÇÃO DE VIAS URBANAS (11 LOTES)

DISTRIBUIÇÃO POR LOTE - SEM RECURSO

DISTRITO	ITENS	LOGRADOURO	COMPRIMENTO (m)	LARGURA (m)
LOTE 01 AREIA BRANCA	1	PAV Rua Geovane dos Santos/Rua dos Soldados	595,20 m	5,60 m
	2	PAV 1ª Travessa da Fidelidade	122,66 m	6,00 m
	3	PAV Travessa 2 de Julho	191,06 m	6,00 m
	4	PAV 2ª Travessa da Fidelidade	148,48 m	6,00 m
	5	PAV 2ª Travessa São Raimundo	100,43 m	5,00 m
	6	PAV 3ª Travessa São Raimundo	77,66 m	5,00 m
	7	PAV 3ª Travessa Da Fidelidade	83,32 m	6,00 m
	8	PAV Rua A. F. da Cruz	229,19 m	6,00 m
	9	PAV Rua Dois de Julho	327,66 m	6,00 m
	10	PAV Rua do Trabalhador	82,27 m	6,00 m
	11	PAV Rua Rufino Pereira	315,14 m	7,00 m
	12	PAV Rua São Raimundo	73,51 m	5,00 m
	13	PAV Rua Y	117,49 m	6,00 m
	14	PAV Travessa Rufino Pereira	95,28 m	6,00 m
	15	PAV Travessa São Gerônimo I	250,19 m	6,00 m
	16	PAV Eliane Barbosa	222,65 m	5,60 m
TOTAL DO LOTE			3.032,19 m	
LOTE 02 AREIA BRANCA / CAJI	17	PAV Ligação da Rua Geovana dos Santos com a Ba 535	934,77 m	7,00 m
	18	PAV Cont. Tv União - Ligação com Via Parafuso	411,77 m	5,60 m
	19	PAV Rua Quingoma de Dentro II	1.296,38 m	5,60 m
	20	PAV Quingoma de Dentro III	893,01 m	7,00 m
TOTAL DO LOTE			3.535,93 m	
LOTE 03 CAJI	21	REQ Rua Marta Aguiar	469,93 m	5,60 m
	22	PAV Quingoma de Dentro I	955,23 m	8,00 m
	23	PAV Travessas da Maria Lúcia	391,46 m	6,00 m
	24	PAV Trv Imperatriz	140,00 m	6,00 m
	25	PAV Rua Sílvia Maria Pimentel	225,22 m	6,00 m
	26	PAV Ligação José Leite - Dr. Mauricio	1.153,73 m	7,00 m
TOTAL DO LOTE			3.335,57 m	
LOTE 04 CAJI	27	PAV Rua Prisco José de Santana	195,75 m	7,00 m
	28	PAV Rua Barbosa	241,91 m	6,00 m
	29	PAV Rua Luiz C. da Silva	328,93 m	6,00 m
	30	PAV Rua Wilson A. Santana	442,35 m	7,00 m
	31	PAV Rua Eduardo P. dos Santos	154,75 m	4,60 m
	32	PAV Rua Jardim Meu Ideal	81,15 m	3,60 m
	33	PAV Rua Jacira F. Mendes	544,52 m	6,00 m
	34	PAV Rua Ana Costa Alves	250,21 m	6,60 m
	35	PAV Rua Francisca C. Nogueira	219,18 m	5,60 m
	36	PAV Rua Blandina da Silva	312,95 m	7,00 m
	37	PAV Rua Valdomiro R. Filho	371,37 m	7,00 m
	38	PAV Rua Willian V. Nascimento	266,69 m	7,00 m
	39	PAV Rua Ival Figueredo	277,28 m	7,00 m
40	PAV Rua Dr. Raimundo Pereira	264,11 m	7,00 m	
TOTAL DO LOTE			3.951,15 m	
LOTE 05 CAJI	41	PAV Rua Aldo Belardino	537,17 m	6,00 m
	42	PAV Rua José R. de Santana	525,09 m	6,00 m
	43	PAV Rua Maria Lucia da Silva	426,66 m	6,00 m
	44	PAV Rua Antonio Sebastião da Silva	452,90 m	6,00 m
	45	PAV Rua Maria de Lourdes B. da Silva	251,03 m	6,00 m
	46	PAV Ligação José Leite - Aldo Belarmino	477,29 m	7,00 m
	47	PAV Rua Cherubim / Rua Antonio Ribeiro	417,67 m	5,60 m
	48	PAV Maria de Lurdes da Silva	291,67 m	6,00 m
TOTAL DO LOTE			3.379,48 m	



**PREFEITURA MUNICIPAL DE
LAURO DE FREITAS**

ANEXO II - PLANO DE INVESTIMENTOS

DISTRIBUIÇÃO POR LOTE - SEM RECURSO				
DISTRITO	ITENS	LOGRADOURO	COMPRIMENTO (m)	LARGURA (m)
LOTE 06 CAJI	49	PAV Tv Valter Gonzaga Estrela	71,14 m	3,60 m
	50	PAV Rua Riacho da Guia	397,89 m	3,60 m
	51	PAV Rua Riacho da Guia - Caminho	36,72 m	4,00 m
	52	PAV R. Indinalva dos Santos	67,91 m	3,60 m
	53	PAV R. Afonso Barbuda	144,24 m	3,60 m
	54	PAV Rua Nilzete O. Souza	271,95 m	3,00 m
	55	PAV Rua Edson Gomes da Silva	400,50 m	6,00 m
	56	PAV Tv. Edson G. da Silva	103,38 m	3,60 m
	57	PAV Rua Ivone Ferreira Argolo	539,21 m	4,00 m
	58	PAV Rua José Rodrigues Santiago	314,67 m	5,60 m
	59	PAV Rua Gildásio de Araujo	327,86 m	3,60 m
	60	PAV Rua Valter Gonzaga Estrela	314,34 m	5,60 m
	61	PAV Nélia Maria C. Cisne	335,20 m	5,60 m
	62	PAV 1ª Tv Nélia Maria C. Cisne	86,91 m	3,60 m
63	PAV 2ª Tv Nélia Maria C. Cisne	93,90 m	3,60 m	
TOTAL DO LOTE			3.505,82 m	
LOTE 07 CENTRO	64	PAV Rua da Irmandade	190,02 m	3,00 m
	65	PAV Rua Fernando de Noronha	351,16 m	4,60 m
	66	PAV Travessa das Pedrinhas	76,59 m	4,00 m
	67	PAV Rua Joselito Bomfim	92,60 m	3,60 m
	68	PAV Rua Osman Lordelo Guimarães	242,72 m	6,00 m
	69	PAV Rua Maura Bezerra Dias	326,48 m	5,60 m
	70	PAV Rua José Custódio	224,86 m	6,00 m
	71	PAV Rua José de Ogum	210,78 m	4,60 m
	72	PAV Travessa São Judas Tadeu	312,64 m	6,00 m
	73	PAV Rua José de Anchieta	192,03 m	8,00 m
	74	PAV Rua Carlos José Sã	180,82 m	5,60 m
	75	PAV Rua do Jockey	298,38 m	5,60 m
	76	PAV Rua José Jorge de Oliveira	185,18 m	3,60 m
	77	PAV Rua Maria S. Silva	81,49 m	5,60 m
78	PAV Rua Miguel Valfredo	292,99 m	5,80 m	
TOTAL DO LOTE			3.258,74 m	
LOTE 08 IPITANGA	79	PAV Rua Valdenir e Bastos Vereador	468,39 m	4,60 m
	80	PAV Rua Prof. Edvaldo Brito	80,90 m	5,60 m
	81	PAV Rua Andreia V. Pedreira	155,79 m	4,00 m
	82	PAV Rua João Roberto G. da Silva	145,58 m	3,60 m
	84	PAV Rua dos Veranistas	490,41 m	4,60 m
TOTAL DO LOTE			2.104,60 m	
LOTE 09 ITINGA	85	PAV Rua Zelia Moreira	132,21 m	4,60 m
	86	PAV Rua Carlos Alberto dos Santos	289,70 m	4,60 m
	87	PAV Travessa Antonio das Neves	34,26 m	5,00 m
	88	PAV Rua Luis Carlos Coutinho	148,05 m	3,00 m
	89	PAV Rua André P. de Oliveira	343,45 m	4,60 m
	90	PAV Rua André P. de Oliveira - Caminho	19,00 m	2,60 m
	91	PAV 3ª Travessa Theocrito Batista	147,33 m	6,00 m
	92	PAV 4ª Travessa Theocrito Batista	178,11 m	6,00 m
	93	PAV 5ª Travessa Theocrito Batista	160,25 m	6,00 m
	94	PAV Rua N	138,72 m	4,80 m
	95	PAV Rua Nossa Senhora das Graças	126,34 m	5,80 m
	96	PAV Rua P	123,42 m	3,60 m
	97	PAV Rua Paulo R. dos Santos	83,70 m	6,00 m
	98	PAV Travessa Santa Cecilia	56,32 m	6,00 m
	99	PAV Quinta Travessa do Caic	59,64 m	3,60 m
	100	PAV Sexta Travessa do Caic	55,94 m	3,60 m
	101	PAV Rua Petronilha F. da Silva	95,74 m	3,00 m
102	PAV Rua Gildete de Jesus	107,38 m	3,60 m	
103	PAV Travessa José Alves Barbosa	60,60 m	5,00 m	
104	PAV Anselmo Paranhos	162,60 m	7,00 m	
105	PAV Rua 7 de Setembro	296,47 m	4,60 m	



**PREFEITURA MUNICIPAL DE
LAURO DE FREITAS**

ANEXO II - PLANO DE INVESTIMENTOS

DISTRIBUIÇÃO POR LOTE - SEM RECURSO					
DISTRITO	ITENS		LOGRADOURO	COMPRIMENTO (m)	LARGURA (m)
	106	PAV	Benigno Caldeira	165,27 m	6,00 m
	107	PAV	1ª Travessa do Gaia / Rua Manoel de Oliveira I	350,56 m	4,00 m
	108	PAV	Rua Manoel de Oliveira II	151,57 m	5,00 m
	109	PAV	1ª Travessa Manoel de Oliveira	65,82 m	4,00 m
	110	PAV	2ª Travessa Manoel de Oliveira	75,65 m	4,00 m
	111	PAV	3ª Travessa Manoel de Oliveira	56,00 m	4,00 m
	112	PAV	Rua R	255,30 m	3,00 m
	113	PAV	1ª Travessa Petronília F. da Silva	47,56 m	3,60 m
	114	PAV	2ª Travessa Petronília F. da Silva	68,01 m	3,60 m
			TOTAL DO LOTE	4.054,97 m	

DISTRIBUIÇÃO POR LOTE - SEM RECURSO					
DISTRITO	ITENS		LOGRADOURO	COMPRIMENTO (m)	LARGURA (m)
LOTE 10 PQ SÃO PAULO	115	PAV	Cont. Rua Nossa Senhora das Dores	300,71 m	6,00 m
	116	PAV	Padre Bianchi	504,80 m	7,00 m
	117	PAV	Rua U (Jazida)	1.472,31 m	7,00 m
			TOTAL DO LOTE	2.277,82 m	
LOTE 11 PORTÃO	118	PAV	Rua Felix Araujo	371,01 m	5,60 m
	119	PAV	Edson Cunha /	172,98 m	3,00 m
	120	PAV	Neuza Alves Noronha	147,04 m	3,00 m
	121	PAV	Maria Bonifácio Santos	121,77 m	5,60 m
	122	PAV	Gracy Araujo	263,74 m	5,60 m
	123	PAV	Rua Paraliso	68,11 m	3,00 m
	124	PAV	Moisés de Araujo I	305,11 m	7,00 m
	125	PAV	Rua José Jorge Pereira	238,55 m	7,00 m
		TOTAL DO LOTE	1.688,31 m		



PREFEITURA MUNICIPAL DE LAURO DE FREITAS

ANEXO II - PLANO DE INVESTIMENTOS

	LOGRADOURO
BAIRRO DE AREIA BRANCA	Rua São Raimundo (em frente a ar)
	Conclusão da 2ª Travessa Dois de Julho (em frente a antiga ar)
	Rua Afonso de Castro (loteamento dos coqueiros)
	Rua do Outono (ao lado do beco do fuxico)

	LOGRADOURO
BAIRRO DE JAMBEIRO	Rua das Palmeiras
	Rua da Saúde
	Rua das Hortas
	Rua do Figo
	Rua 7
	Rua do Contorno
	Rua Genil
	Rua Vital
	Rua Pará
	Rua Leão
	Rua da Luz
	1ª Travessa Rua do Progresso (Pedreira)
	2ª Travessa Rua do Progresso (Pt fãlhado)
	Rua Beco do Mel
	Rua Pomar do Jambeiro
	Rua Libra
	Rua Capricórnio
Rua Cachorrinha	



**PREFEITURA MUNICIPAL DE
LAURO DE FREITAS**

ANEXO II - PLANO DE INVESTIMENTOS

BAIRRO DE ITINGA	LOGRADOURO
	Rua Jorge B. dos Santos
	Rua São João de Cima
	Rua José Pereira
	Rua Baiana



PREFEITURA MUNICIPAL DE LAURO DE FREITAS

ANEXO II – PLANO DE INVESTIMENTOS



SEINFRA - Secretaria de Infraestrutura

RELAÇÃO DE PROJETOS Data: 13/08/2015

ITEM	OBJETO	LOCALIZAÇÃO	STATUS
1	[Nº CT] -Construção do Restaurante Municipal de Itinga	Itinga	Aguardando Recurso
2	Restaurante Popular Municipal de Itinga (Ampliação de cozinha comunitária em Itinga)	Itinga	Aguardando Recurso
3	Ampliação Cozinha Comunitária-PB-AC-AL		Aguardando Recurso
4	Academia da saúde		Aguardando Recurso
5	Mercado Municipal LF	Jockey	Aguardando Recurso
6	CONTENÇÕES DE ENCOSTAS	Diversos	Aguardando Recurso
7	Projeto Cajá Caixa D'água		Aguardando Recurso
8	Acessibilidade da Igreja -EP		Aguardando Recurso
9	Agô - PB - AC - AL		Aguardando Recurso
10	Capelão-EP		Aguardando Recurso
11	Nova Quadra de Itinga-EP		Aguardando Recurso
12	Passarela Torre de Pizza -EP		Aguardando Recurso
13	Quingoma-EP		Aguardando Recurso
16	Implantação de Sinalização Turística		Aguardando Recurso
17	Construção do novo posto de serviço de atendimento ao turista (SAT) do Litoral Norte da Bahia		Aguardando Recurso
19	Ambulantes Indiana-EP		Aguardando Recurso
20	Centro de Comercialização de Produtos Artesanais		Aguardando Recurso
21	Construção Shopping Popular de Artesanatos		Aguardando Recurso
22	Shopping Popular - São Cristóvão	Itinga	Aguardando Recurso
23	Praça Av. Praia de Itapuã-PB-AC-AL		Aguardando Recurso
24	Praça Martiniano Maia		Aguardando Recurso
25	Praça Pq. Ecológico-EP		Aguardando Recurso
26	Praça Rua Piatã-EP		Aguardando Recurso
27	Escola na Praça das Mangueiras	Vida Nova	Aguardando Recurso
28	Requalificação da praça da Mangueira.		Aguardando Recurso
29	Requalificação da praça em frente a Escola Esfinge.	Areia Branca	Aguardando Recurso
30	Requalificação da praça da Bíblia		Aguardando Recurso
31	Requalificação da praça do OITI		Aguardando Recurso
32	Requalificação de uma praça no bairro de Portão 2.		Aguardando Recurso
33	Revitalização de uma praça em Itinga		Aguardando Recurso
34	Requalificação da praça no bairro do Jambreiro		Aguardando Recurso
35	Requalificação da Praça do Centro Histórico		Aguardando Recurso
36	Centro Administrativo de Lauro de Freitas (CALF)	Centro	Aguardando Recurso
37	Câmara Municipal de Lauro de Freitas (CMLF)	Centro	Aguardando Recurso



**PREFEITURA MUNICIPAL DE
LAURO DE FREITAS**

ANEXO II – PLANO DE INVESTIMENTOS

ITEM	OBJETO	LOCALIZAÇÃO	STATUS
38	Construção de uma praça com calçada do Comércio no centro.		Aguardando Recurso
39	Requalificação de uma praça no bairro de Portão 1.		Aguardando Recurso
40	Requalificação da praça no bairro de Vida Nova		Aguardando Recurso
41	Revitalização da Orla de Buraquinho	Buraquinho	Aguardando Recurso
42	Orla de Vilas do Atlântico -EP		Aguardando Recurso
43	Macro drenagem	Itinga, Centro	Aguardando Recurso
44	Execução de Sistema de Esgotamento Sanitário dentro do município de Lauro de Freitas, contemplando 26 bacias		Aguardando Recurso
45	Drenagem Av. Luiz Tarquinio-EP		Aguardando Recurso
46	Drenagem Manhattan-EP		Aguardando Recurso
47	Esgotamento Lagoa da Base-EP		Aguardando Recurso
48	Rua Jardim Iguaçu - Esgoto - PB-AC-AL		Aguardando Recurso
49	Recapamento de Vilas-EP-AC-AL		Aguardando Recurso
50	Implantação de pavimentação e recapamento na Av. São Cristóvão		Aguardando Recurso
51	Infraestrutura e pavimentação de 1200 m de via de acesso à praia de Buraquinho		Aguardando Recurso
52	Infraestrutura e urbanização da via de acesso à praia de Ipitanga		Aguardando Recurso
53	Pavimentação e Requalificação Op Cred 12 Lotes)	Diversos	Aguardando Recurso
54	Via Expressa. Ligação direta entre a Estrada do Coco (Futura estação do metrô) com os bairros do Centro, Ipitanga, Praia do Flamengo e Vilas do Atlântico com uma extensão de cerca de 7,6 km. Via expressa com velocidade média de 70 km/h. Corredor exclusivo de ônibus com dois pontos de ônibus e passarela de acesso. Ciclovia e passeio.	Centro	Aguardando Recurso
55	Construção da segunda etapa da Via Turística, através da implantação de 2,2 Km de via de acesso em complementação a 1ª(primeira) etapa (já implantada) - promovendo a ligação Centro Histórico à praia de Ipitanga.		Aguardando Recurso
56	Execução da terceira etapa da Via Turística - que consiste na duplicação da via que liga a Estrada do Coco ao Centro Histórico na extensão de 1,6 Km complementando a 1ª(primeira) etapa já implantada.		Aguardando Recurso
57	Construção da terceira etapa da Via Turística, através da duplicação do trecho que liga Centro Histórico a Praia de Ipitanga.		Aguardando Recurso



PREFEITURA MUNICIPAL DE LAURO DE FREITAS

ANEXO II - PLANO DE INVESTIMENTOS

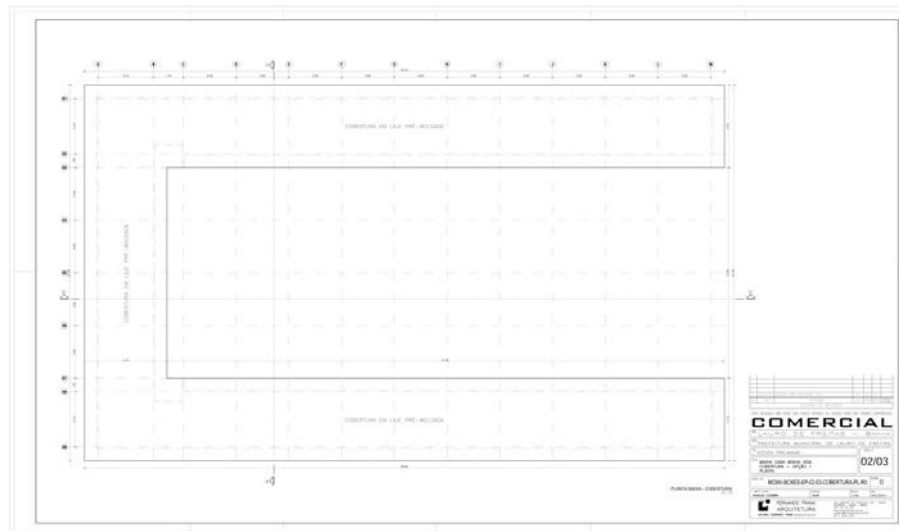
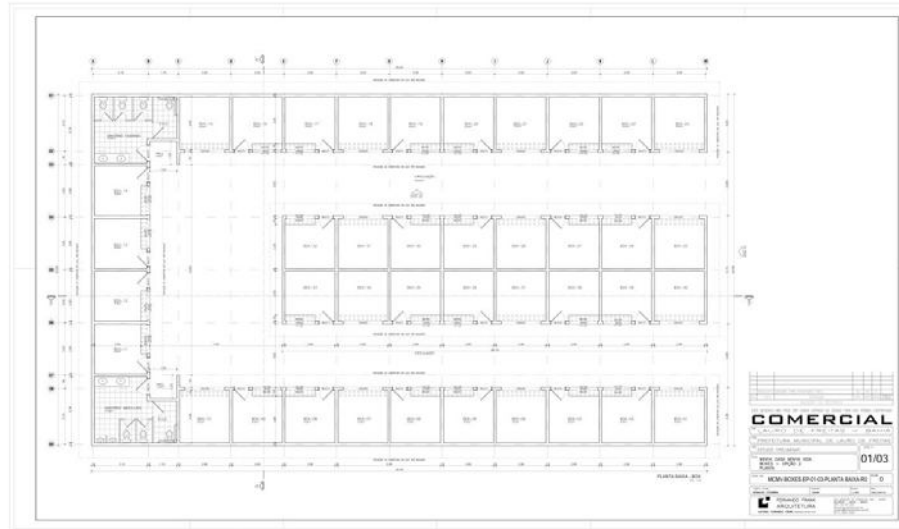



PREFEITURA MUNICIPAL DE LAURO DE FREITAS

ANEXO II - PLANO DE INVESTIMENTOS

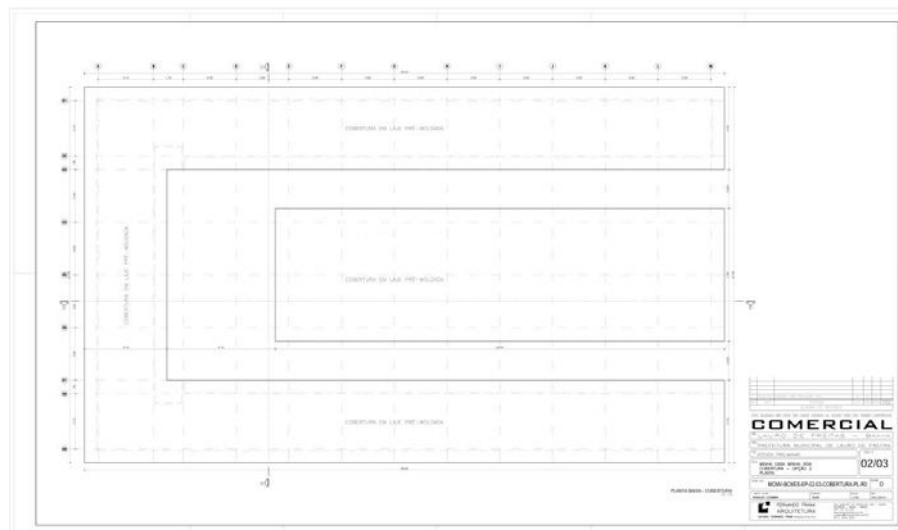



PREFEITURA MUNICIPAL DE LAURO DE FREITAS

ANEXO II - PLANO DE INVESTIMENTOS





PREFEITURA MUNICIPAL DE LAURO DE FREITAS



45
Freitas

PREFEITURA MUNICIPAL DE LAURO DE FREITAS/BA
SECRETARIA DE INFRAESTRUTURA
DEPARTAMENTO DE PROJETOS E CONVÊNIOS



OBRA:

CONSTRUÇÃO DE ESCOLA MODELO COM 15 SALAS
DE AULA E 2 LABORATÓRIOS DE IMFORMÁTICA EM
VIDA NOVA - LAURO DE FREITAS - BA

Lauro de Freitas/BA
Agosto / 2015



PREFEITURA MUNICIPAL DE
LAURO DE FREITAS

ESCOLA MODELO PMLF

*Josepedal*⁴⁶

Informações Principais:

Localização : Praça das Mangueiras

Área do Terreno: 3.088,00m²

Área Total Construída: 2.222,00m²

Área de Ocupação: 1.396,00m²

Nº de Pavimentos: 2

Salas de Aula: 15

Salas de Informática: 2

Quadra Poliesportiva: SIM

Estacionamento: 18 vagas

Elevador: SIM

Pátio Interno: SIM

**OBS: PROJETO ARQUITETÔNICO ESCOLA MUNICIPAL COM PLANTAS
COMPLETAS NO PROJETO LEI PAGINAS 45 A 49.**



PREFEITURA MUNICIPAL DE
LAURO DE FREITAS



PREFEITURA MUNICIPAL DE
LAURO DE FREITAS

50
José Carlos

PREFEITURA MUNICIPAL DE LAURO DE FREITAS/BA
SECRETARIA DE INFRAESTRUTURA
DEPARTAMENTO DE PROJETOS E CONVÊNIOS

OBRA:

CONSTRUÇÃO DO MERCADO MUNICIPAL
DE LAURO DE FREITAS - BAHIA

Lauro de Freitas/ BA
Agosto / 2015

**OBS: PROJETO ARQUITETÔNICO DO MERCADO MUNICIPAL COM PLANTAS
COMPLETAS NO PROJETO LEI PAGINAS 50 A 51.**



**PREFEITURA MUNICIPAL DE
LAURO DE FREITAS**

ANEXO III

PROGRAMA DE TRABALHO POR NATUREZA DA DESPESA				
ORÇAMENTO FISCAL				
ÓRGÃO:	PREFEITURA MUNICIPAL DE LAURO DE FREITAS			
Unidade:	SECRETARIA MUNICIPAL DE INFRA-ESTRUTURA			
CÓDIGO	ESPECIFICAÇÃO	GRUPO DE NATUREZA DE DESPESA	FONTE RECURSO	PROJETO (Em R\$)
15.451.342.1.800	IMPLANTAÇÃO, RECUPERAÇÃO E SERVIÇO DE INFRA ESTRUTURA			
	OUTRAS DESPESAS CORRENTES	33	92	
	INVESTIMENTO	44	92	
TOTAL				